



Prof. Dr. Peter Sarlin

Gründer und Vorsitzender des Verwaltungsrats von Qutwo Oy und NestAI Oy

HELSINKI, FINNLAND

Geburtsdatum: 18 April 1986

Geburtsort: Turku

Nationalität: Finnisch

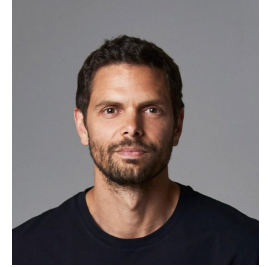

**BERUFLICHER
WERDEGANG**

Qutwo Oy und NestAI Oy - Gründer und Vorsitzender des Verwaltungsrats

seit 2025

Silo AI Oy - Mitgründer, CEO und Vorstandsmitglied

2017-2026

**AKADEMISCHER
WERDEGANG**

Aalto University, Espoo, Finland - Honorarprofessor in angewandtem
Maschinellen Lernen und KI

seit 2022

Hanken School of Economics, Helsinki, Finland - Professur im Fachbereich
Wirtschaftswissenschaften

2014-2022

Turku Centre for Computer Science, Turku, Finland - Promotion in
Informatik, mit Schwerpunkt Maschinelles Lernen

2009-2013

Åbo Akademi University, Turku, Finland - Master of Science (M.Sc.) und Bachelor
of Science (B.Sc.) in Wirtschaftswissenschaften

2007-2009

**MITGLIED DES
AUF SICHSRATS DER
ZALANDO SE**

Seit Mai 2026

aktuelle Bestellung bis zum Ablauf der ordentlichen Hauptversammlung 2027

**WEITERE
AUF SICHSRATS-
MANDATE**

-

**ANDERE MANDATE
IN VERGLEICHBAREN
IN- ODER
AUSLÄNDISCHEN
KONTROLLGREMIIEN**

Vorsitzender des Verwaltungsrats seines Family Offices PostScriptum Oy

WEITERE TÄTIGKEITEN

Vorsitzender des Verwaltungsrats der Foundation PS